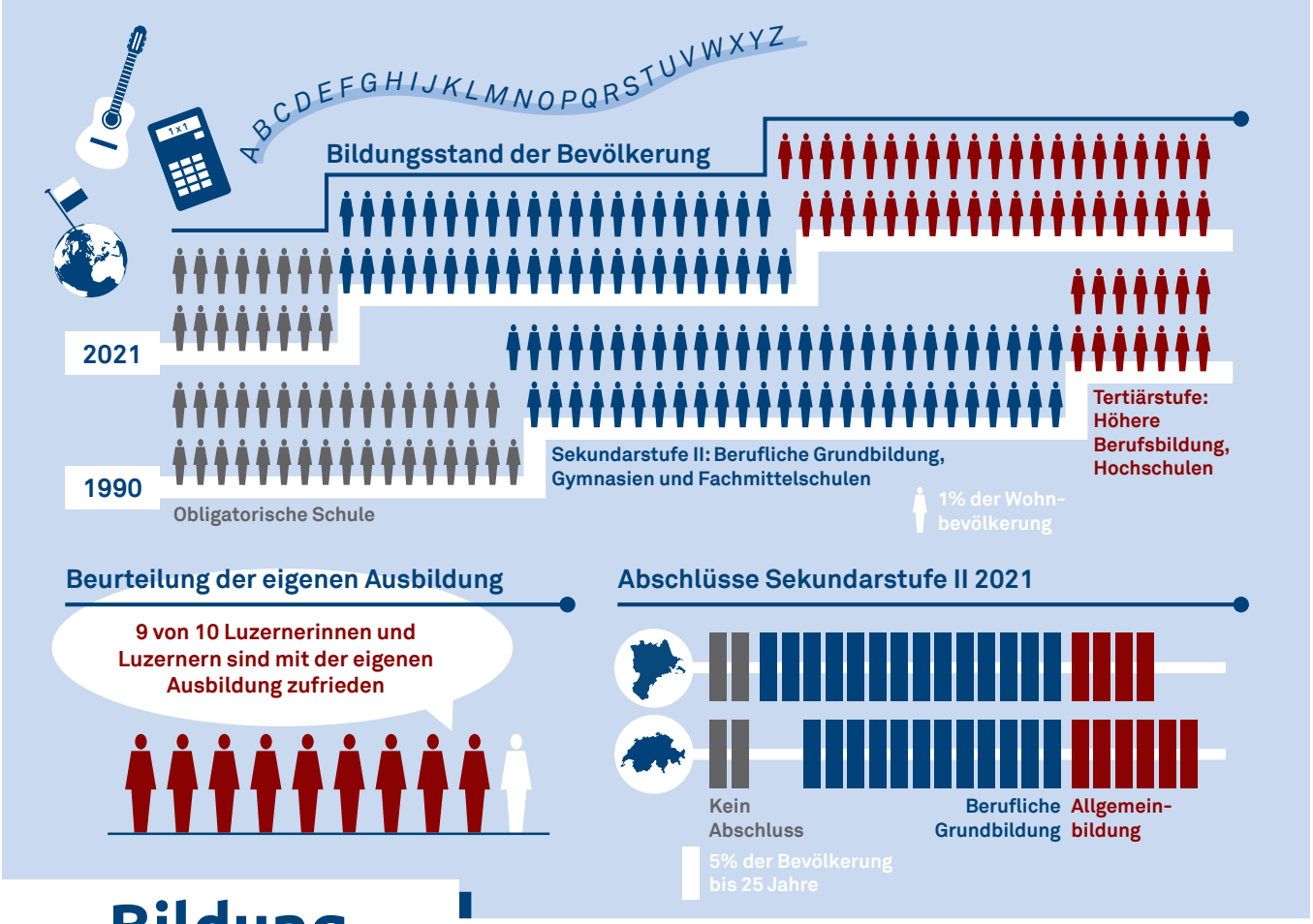

Bildung

Personen in Ausbildung im Kanton Luzern

Obligatorische Schule 2022/2023

3'346 Vollzeitstellen Lehrpersonen

46'853 Lernende

30 Prozent der Kinder und Jugendlichen in der obligatorischen Schule sind fremdsprachig

Sekundarstufe II 2022/2023

19'883 Lernende

1'157 Vollzeitstellen Lehrpersonen

Tertiärstufe – Studienort Luzern 2022/2023

21'839 Studierende

2'216 Vollzeitstellen Hochschulpersonal

Höhere Berufsbildung
8'152 Studierende

- Nicht reglementierte höhere Berufsbildung
- Vorbereitung auf höhere Fach- und Berufsprüfung
- Höhere Fachschulen

Hochschulen
13'687 Studierende

- Pädagogische Hochschule
- Universität
- Fachhochschule

1'000 Lernende/Studierende
1% der Studierenden

Statistik-Panorama Luzern
www.lustat.ch

lustat statistik luzern