Einkommens- und Vermögensverteilung 2020

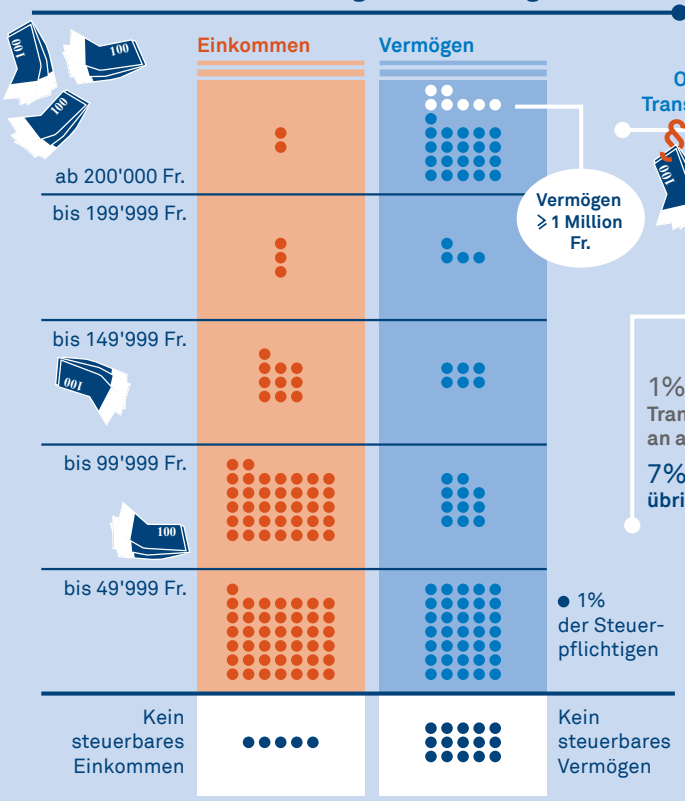

Ausgaben der Haushalte 2015–2017

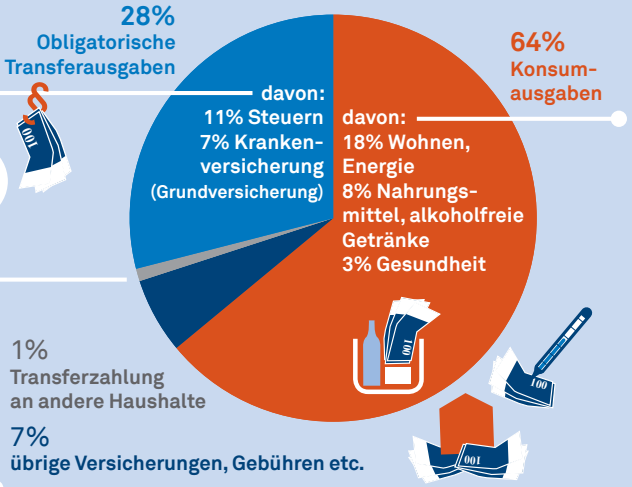

Beurteilung der finanziellen Situation

7 von 10 Luzernerinnen und Luzernern sind mit ihrer persönlichen finanziellen Situation zufrieden

Soziale Sicherheit

Sozialhilfe 2022

Sozialhilfequote: 2,4%

Anteil Luzerner und Luzernerinnen, die mindestens einmal im Lauf des Jahrs mit Sozialhilfe unterstützt wurden.

Sozialhilfequote von Familienhaushalten

Mit Sozialhilfe unterstützte Personen nach höchster abgeschlossener Ausbildung

Wirkung der Sozialleistungen 2020

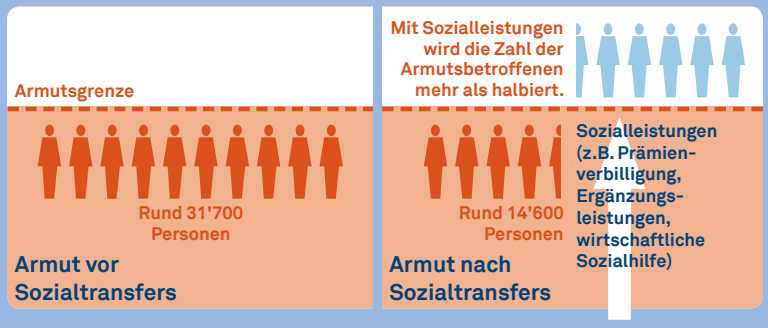

Grundbedarf nach SKOS (2020)

Bei der Definition der Armutsgrenze stützt sich die öffentliche Statistik auf den in den SKOS-Richtlinien vorgegebenen Grundbedarf.

997 Fr./Monat

1'525 Fr./Monat