Erdgas- und Elektrizitätsverbrauch pro Jahr und Kopf

2000	11'821 kWh
2021	12'424 kWh

Energieverbrauch

8 von 10 Luzernerinnen und Luzernern stufen die Reduktion des fossilen Energieverbrauchs als „eher“ bis „sehr wichtig“ ein

Energieverbrauch nach Verbrauchergruppen 2022

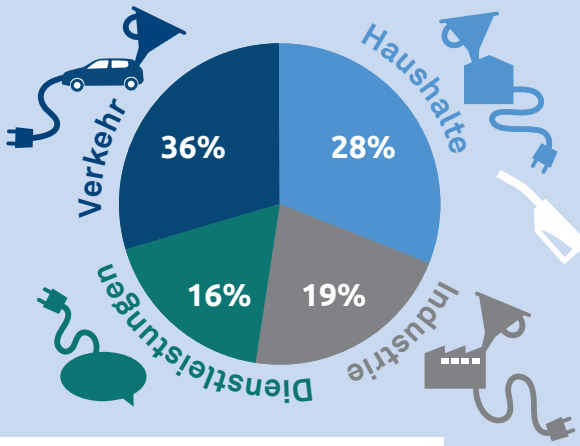

Energieverbrauch nach Energieträger 2022

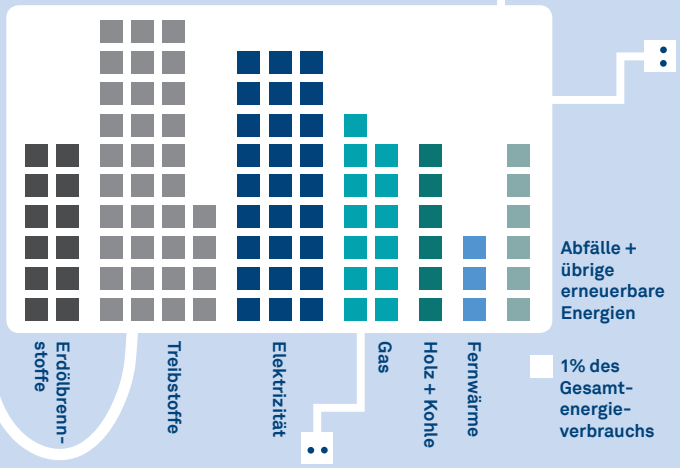

Energie

Energieverbrauch

4 von 10 Luzernerinnen und Luzernern sind mit der Reduktion des fossilen Energieverbrauchs im Kanton Luzern zufrieden

Ans öffentliche Netz angeschlossene Photovoltaikanlagen 2021

	6	9	1	8	Anlagen
		5	8	2	Watt-Peak pro Kopf

Wärmeversorgung von Gebäuden 2021

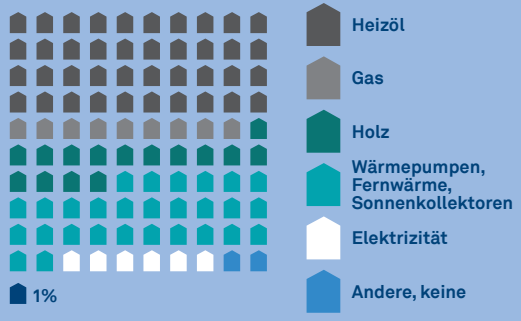

Neu bewilligte Erdwärmesonden 2022

982
Im Lauf des Jahres bewilligte Anlagen

39,6 GWh
Gewonnene Umweltwärme pro Jahr

215 Meter
Mittlere Tiefe der Bohrung

550'300 Meter
Anzahl der Laufmeter