Zivilstandsänderungen 2022

Haushaltsgrösse

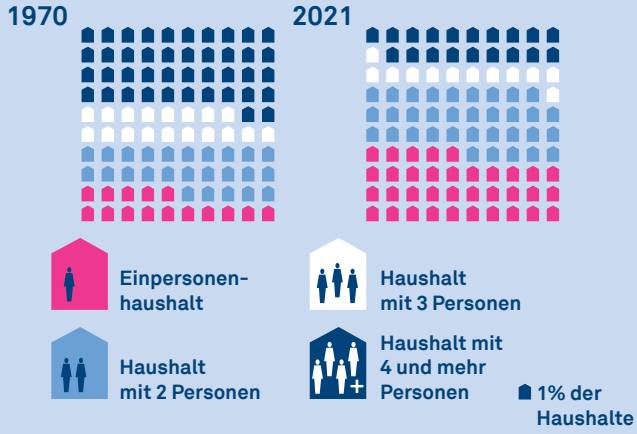

Lebenserwartung bei Geburt

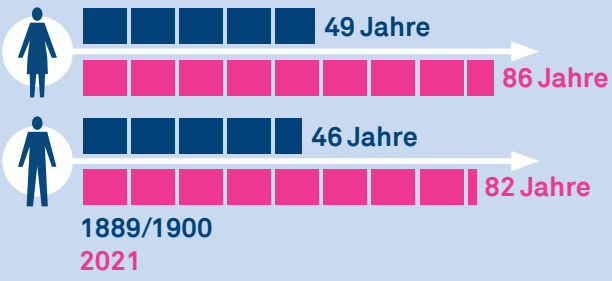

Häufigste Vornamen 2022

Neugeborene

1. Sofia
1. Luca
3. Mia
2. Matteo/Noah
4. Elena/Malea
3. Elia

Gesamtbevölkerung

1. Maria
1. Josef
2. Anna
2. Peter
3. Monika
3. Daniel

Bevölkerung

Wohnbevölkerung 2022

424'851

Personen am 31. Dezember

Altersstruktur 2022

0–19 Jahre: 20%
20–64 Jahre: 61%
65+ Jahre: 19%

Ausländeranteil 2022

Ausländer/innen: 20%
Schweizer/innen: 80%

Geschlechteranteil 2022

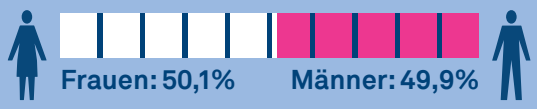

Bevölkerungsentwicklung im Lauf des Jahres 2022

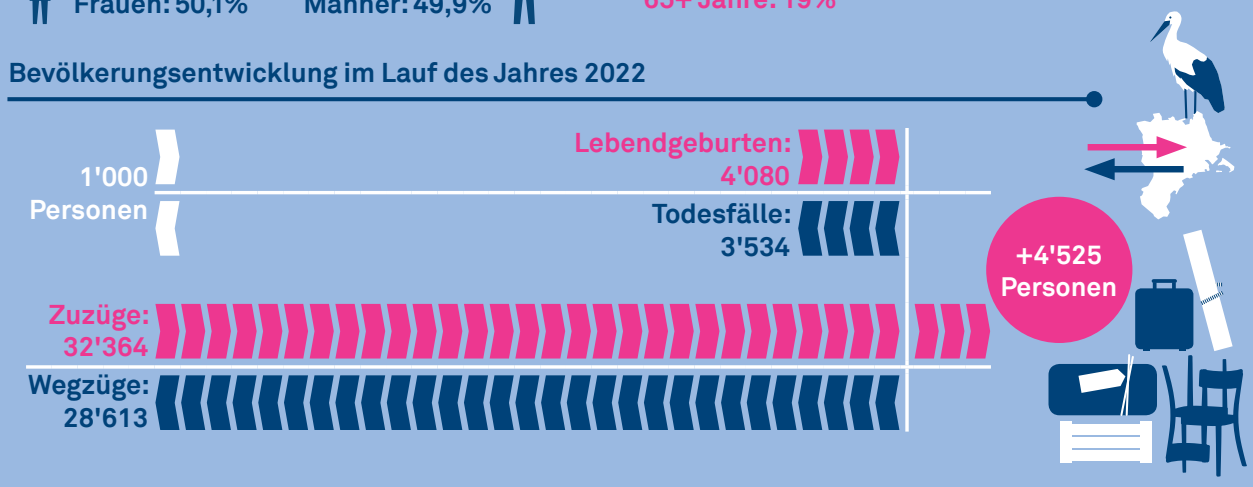

Statistik-Panorama Luzern
www.lustat.ch

lustat statistik luzern