

Statistik-Panorama Stadt Luzern

Ausgabe 2026



Allgemeine Zufriedenheit 2023

Mehr als 9 von 10 Personen leben gern in der Stadt Luzern



Haushaltsgrösse

1970

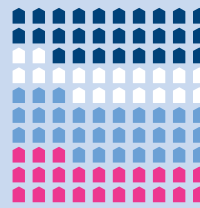

2024

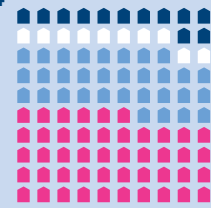

Einpersonenhaushalt



Haushalt mit 3 Personen



Haushalt mit 2 Personen



Haushalt mit 4 und mehr Personen

■ 1% der Haushalte



Lebenserwartung bei Geburt

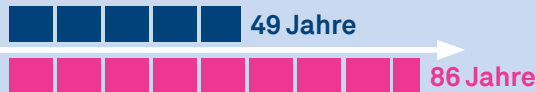

1889/1900
2024

Häufigste Vornamen 2024

1. Elodie
2. Elena,
Hanna, Zoe

1. Matteo, Noah
2. Emil, Timo

Neugeborene

Gesamtbevölkerung

1. Maria
2. Anna
3. Monika

1. Daniel
2. Peter
3. Thomas

Bevölkerung

Wohnbevölkerung 2024

86'234

Personen am 31. Dezember

Geschlechteranteil 2024



Frauen: 51,4%

Männer: 48,6%



Altersstruktur 2024



0–19 Jahre: 17%
20–64 Jahre: 64%
65+ Jahre: 19%

Ausländeranteil 2024



Ausländer/innen: 27%
Schweizer/innen: 73%

Bevölkerungsentwicklung im Lauf des Jahres 2024

200 Personen

Lebendgeburten: 804

Todesfälle: 730

+700 Personen

Zuzüge: 7'349

Wegzüge: 6'736



Siedlungsabfall pro Jahr und Kopf



Wasserverbrauch pro Tag und Kopf

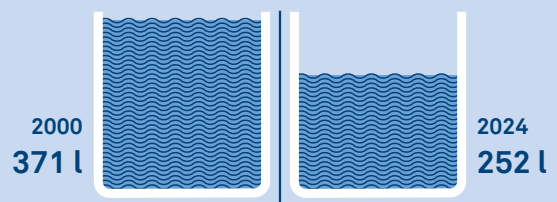

Recyclingquote 2024



Mittlere Jahrestemperatur 2024



11,2°C

Abweichung vom langjährigen Mittel (1991–2020): +1,1°C

Zufriedenheit mit Wohnumfeld 2023

8 von 10 Personen sind mit dem Angebot an Grün- und Freiräumen zufrieden



Luftschadstoffe 2024

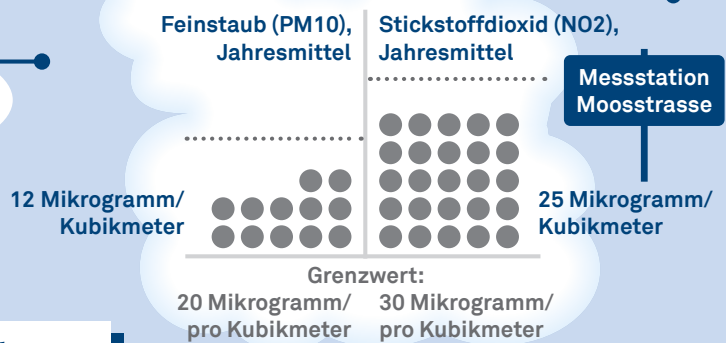

Raum und Umwelt

49%
Siedlungsfläche

27%
Landwirtschaftsfläche

Bodennutzung



Gesamtfläche Stadt Luzern:
29,1 km²
Höchster Punkt: 1'127 M.ü.M
Tiefster Punkt: 419 M.ü.M.
Überbaute Fläche pro Kopf: 150 m²

22%
Wald, Gehölze

2%
Unproduktive Fläche

Zufriedenheit mit Arbeitsangebot 2023

6 von 10 Personen sind mit dem Arbeitsangebot in der Stadt zufrieden



Mittlerer Lohn in Privatunternehmen im 2. + 3. Sektor 2024

Die eine Hälfte der Luzerner Löhne ist höher ...



... die andere Hälfte ist tiefer

Arbeitslosigkeit 2024



Neu gegründete Unternehmen 2023

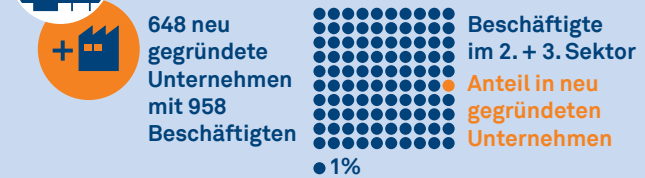

Exporte aus dem Kanton Luzern 2024

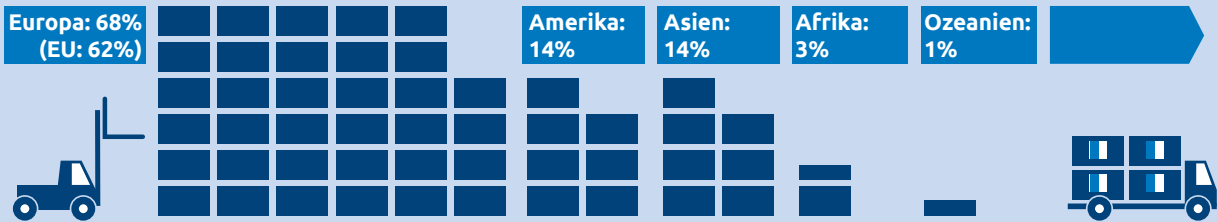

Wirtschaft

Industriesektor

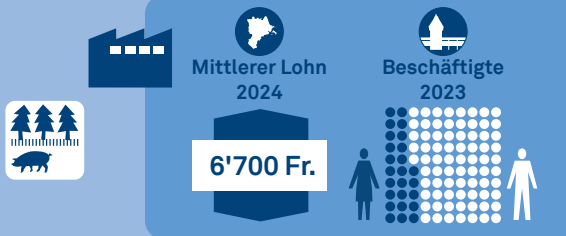

Dienstleistungssektor

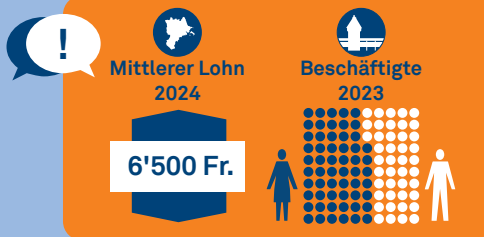

Erwerbsbeteiligung 2023



Beschäftigte und Arbeitsstätten 2023

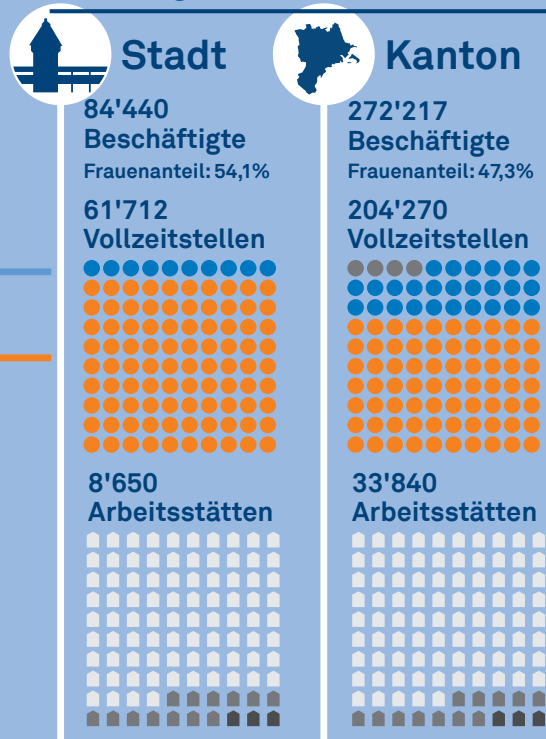

● 1. Sektor <10 10-49 50+ ● 2. Sektor ● 3. Sektor Betriebsgrösse nach Zahl der Mitarbeitenden 1%

Übernachtungen 2024

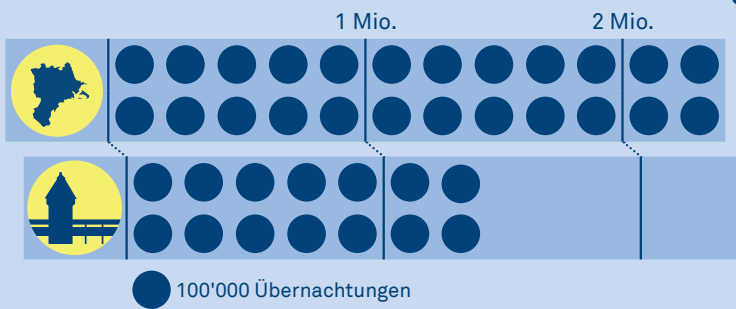

Beschäftigte in Gastronomie und Beherbergung 2023

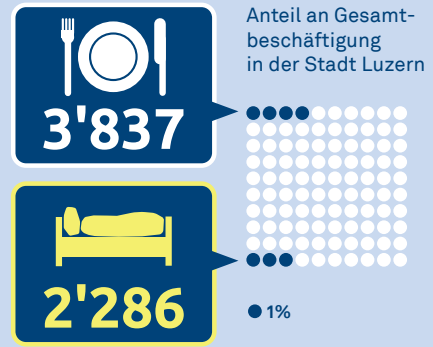

Wichtige Herkunftsländer

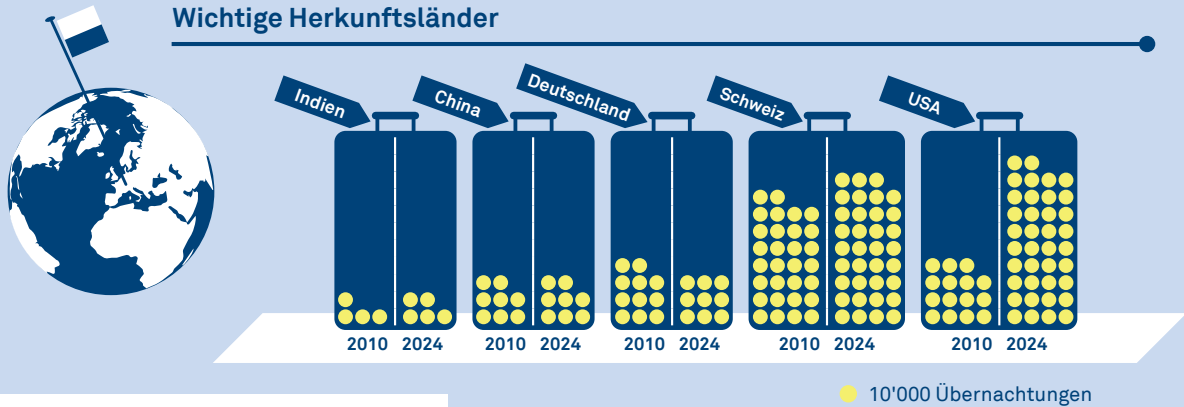

Tourismus

Auswahl an regionalen Kennzahlen (Tourismusregionen)

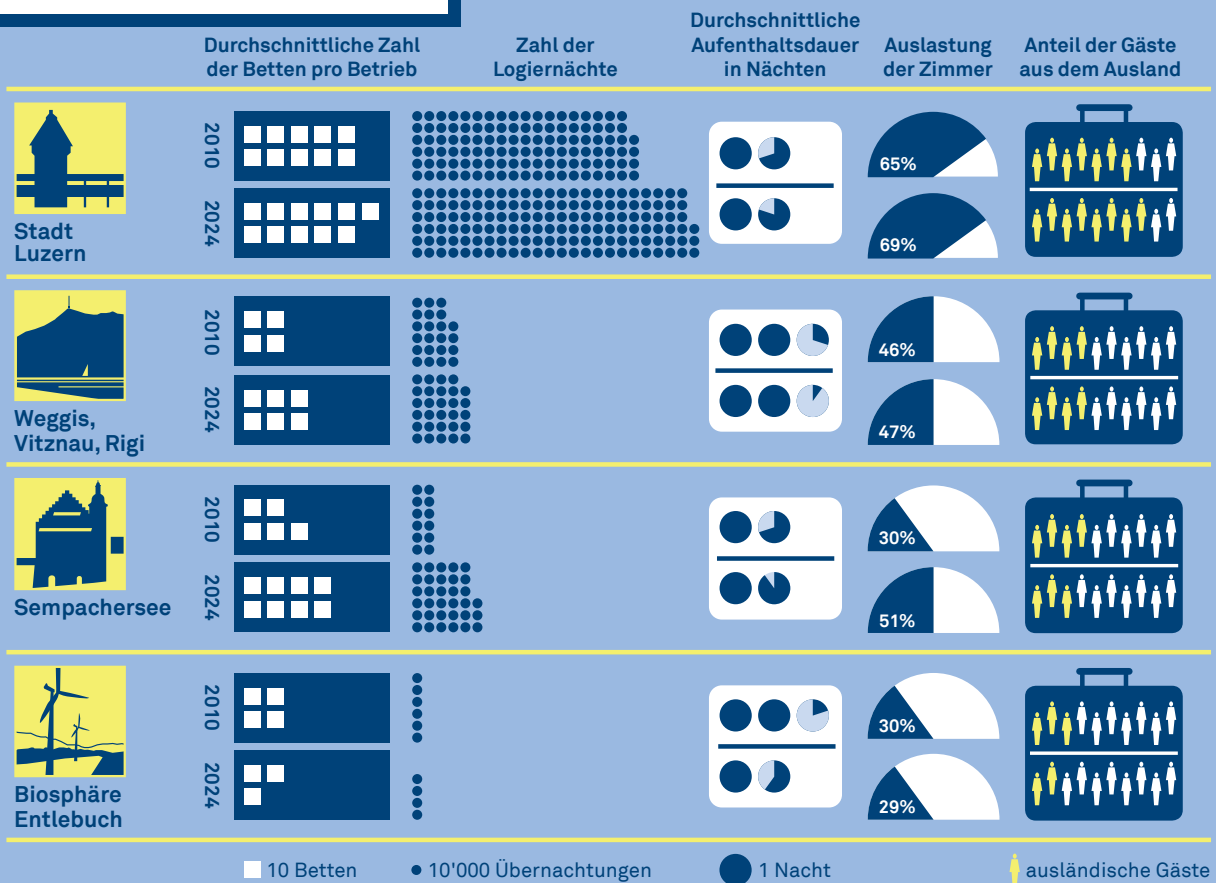

Primärenergieverbrauch pro Kopf

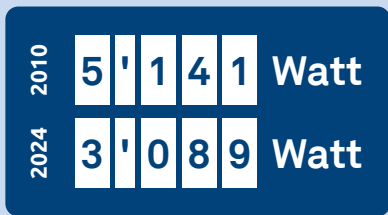

Primärenergieverbrauch nach Verbrauchergruppen 2024

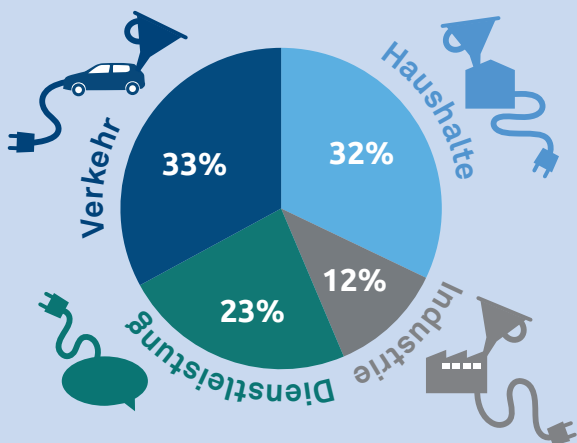

Primärenergieverbrauch nach Energieträger 2024

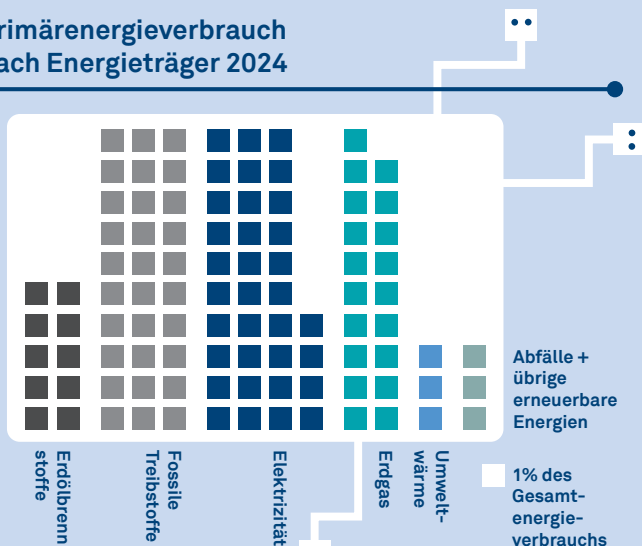

Energie

Strom aus erneuerbaren Quellen 2024

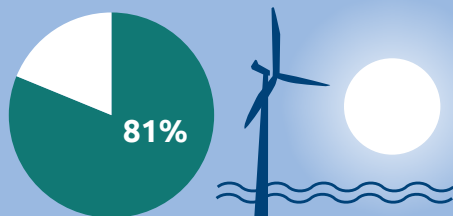

Photovoltaikanlagen auf Stadtgebiet 2024

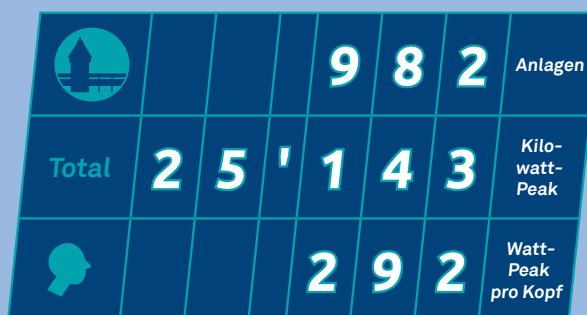

Wärmeversorgung von Gebäuden 2024

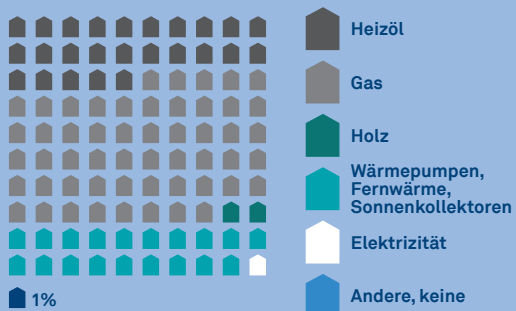

Beurteilung der Ausgabenpolitik 2023





Leerwohnungen 2025

10 von 1'000 Wohnungen sind leer

Wohneigentumsquote 2023

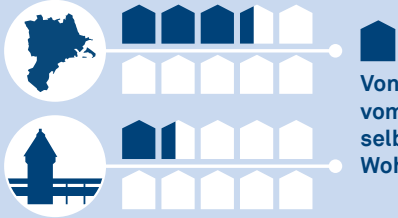

Von der Eigentümerin, vom Eigentümer selbst bewohnte/s Wohnung/Haus

Beurteilung der Wohnsituation 2023



9 von 10 Personen sind mit der eigenen Wohnsituation zufrieden

Mietpreis nach Zimmerzahl 2023

1'400 Fr. Total der Wohnungen

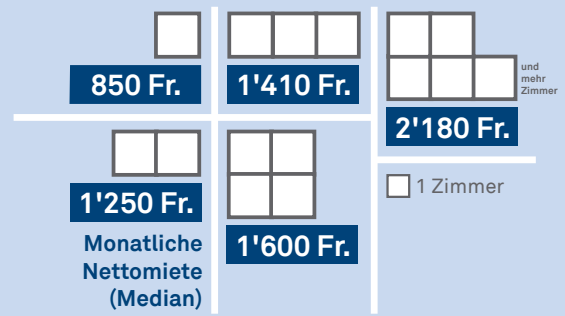

Wohnfläche pro Kopf



Bau- und Wohnungswesen

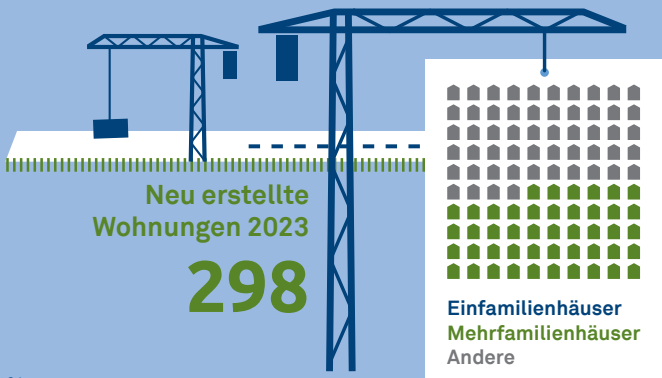

Neu erstellte Wohnungen 2023

298

Einfamilienhäuser
Mehrfamilienhäuser
Andere

Gebäude mit Wohnnutzung 2024

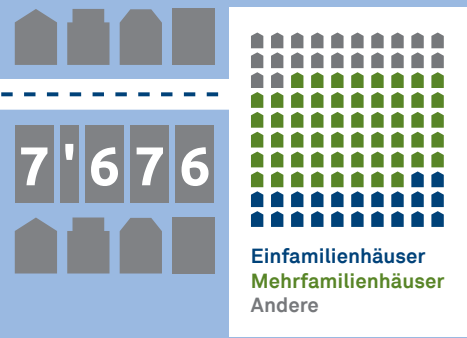

7'676

Einfamilienhäuser
Mehrfamilienhäuser
Andere

■ 1% der Grundgesamtheit

Gebäude mit Wohnnutzung nach Bauperiode 2024

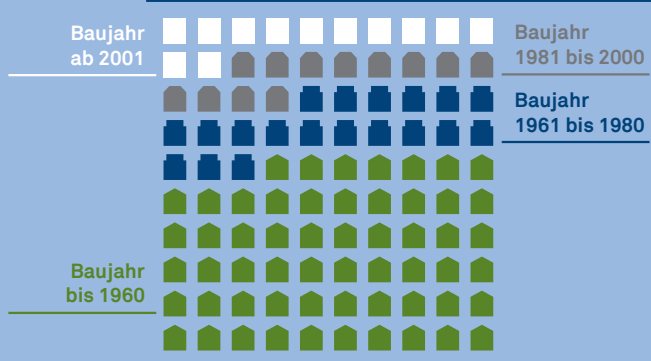

Wohnungen nach Wohnungsfläche 2024

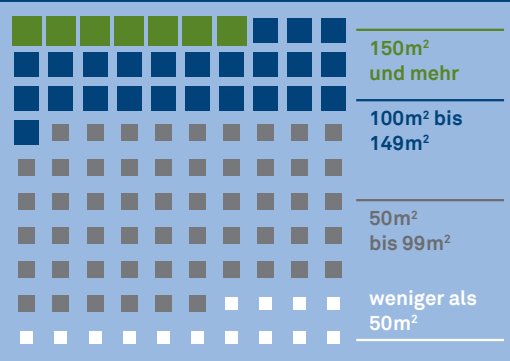



Tagesdistanz der Stadtluzernerinnen und -luzerner pro Kopf 2021

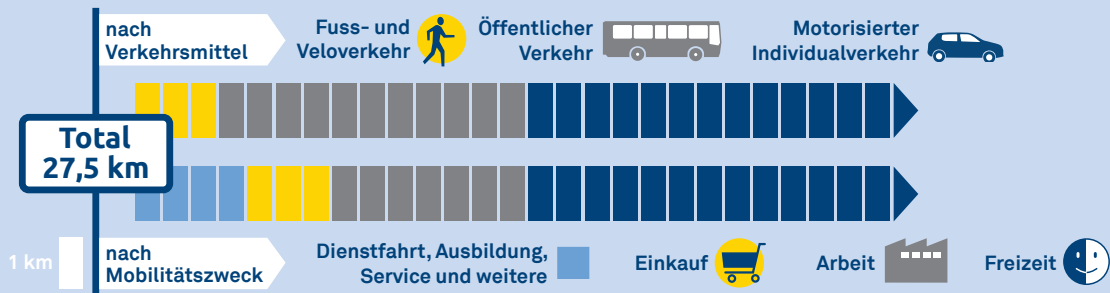

Pendlerinnen und Pendler (Durchschnitt 2019–2023)

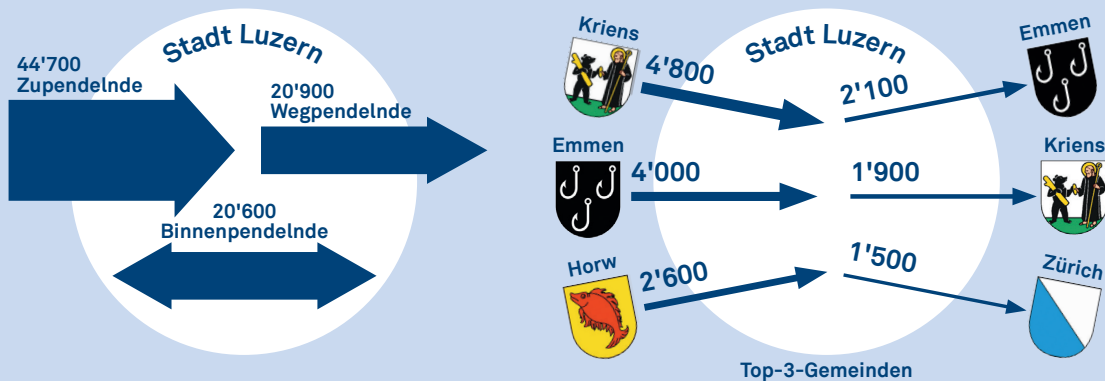

Mobilität und Verkehr

Seebrücke:

Personen nach Fahrzeugtyp pro Tag 2024

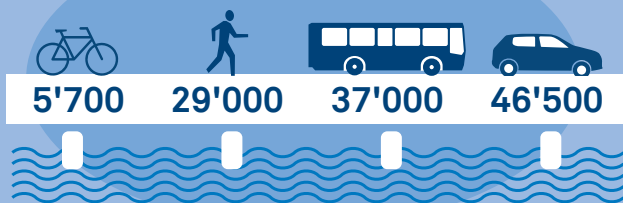

Zugelassene Personenwagen 2023



Fahrzeugausstattung der Haushalte 2021

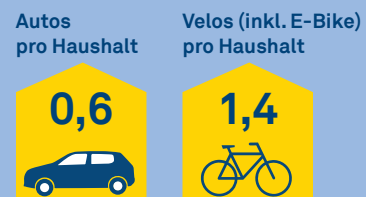

Strassenverkehrsunfälle 2024



Bevölkerung mit ÖV-Abonnement 2021

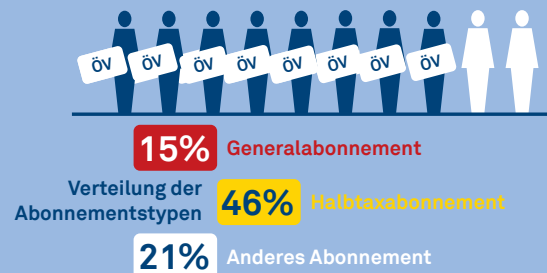

Einkommens- und Vermögensverteilung 2022

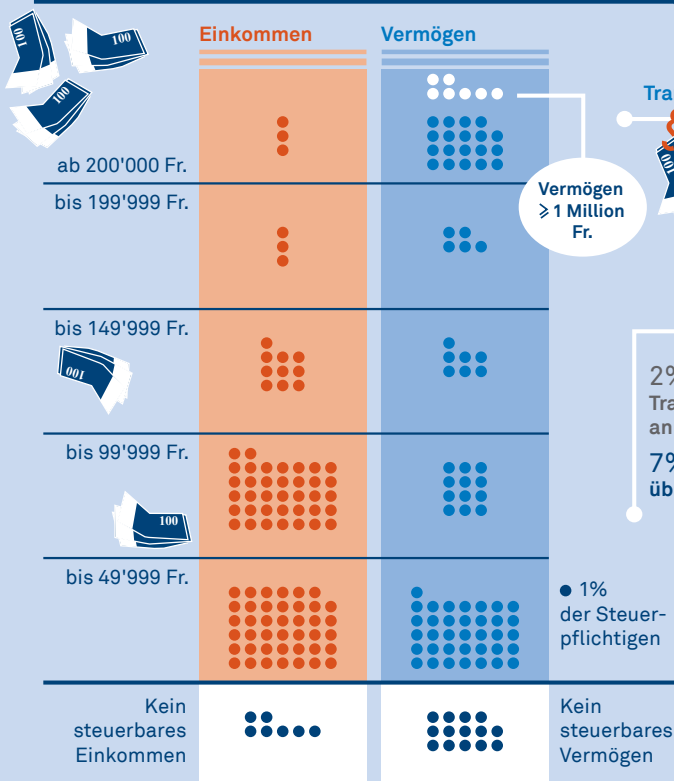

Ausgaben der Haushalte 2018–2019

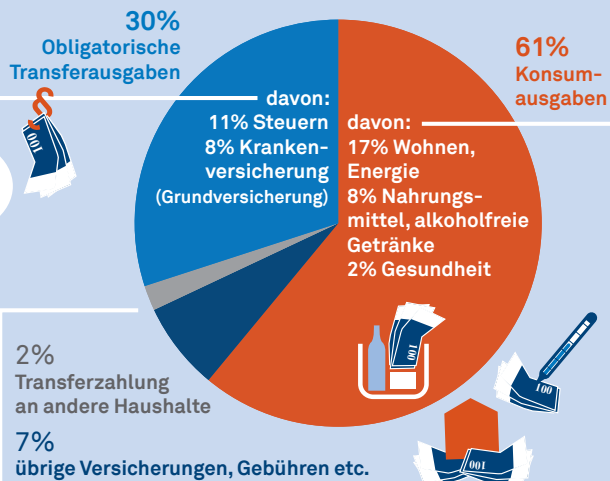

Beurteilung der finanziellen Situation 2023

7 von 10 Personen sind mit ihrer persönlichen finanziellen Situation zufrieden



Soziale Sicherheit

Sozialhilfe 2024



Anteil Stadtluzerner und -luzernerinnen, die mindestens einmal im Lauf des Jahrs mit Sozialhilfe unterstützt wurden.

Mit Sozialhilfe unterstützte Personen nach Altersgruppen

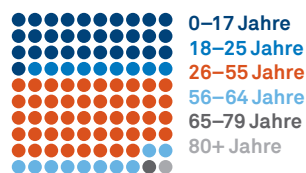

● 1%

Mit Sozialhilfe unterstützte Personen nach höchster abgeschlossener Ausbildung



Wirkung der Sozialleistungen 2022

Grundbedarf nach SKOS (2022)

Bei der Definition der Armutsgrenze stützt sich die öffentliche Statistik auf den in den SKOS-Richtlinien vorgegebenen Grundbedarf.



Armutsgrenze



Armut vor Sozialtransfers

Mit Sozialleistungen wird die Zahl der Armutsbetroffenen mehr als halbiert.



Armut nach Sozialtransfers

Sozialleistungen (z.B. Prämienverbilligung, Ergänzungsleistungen, wirtschaftliche Sozialhilfe)



Gesundheitszustand/-verhalten 2022

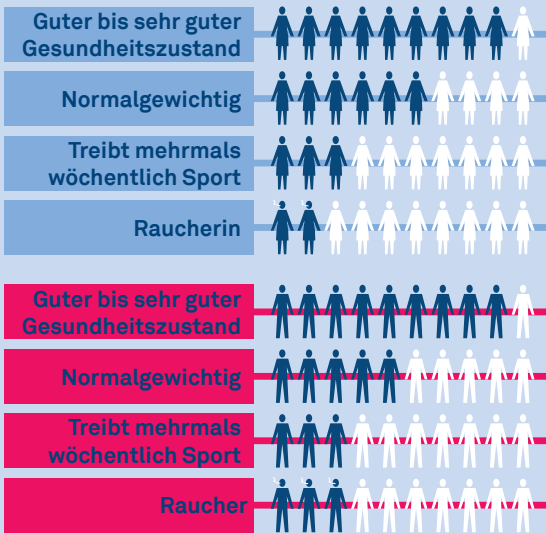

Mittlere Krankenversicherungsprämie 2026 (ab 26 Jahre)

403 Fr./Monat



Häufigste Hospitalisierungsgründe 2023

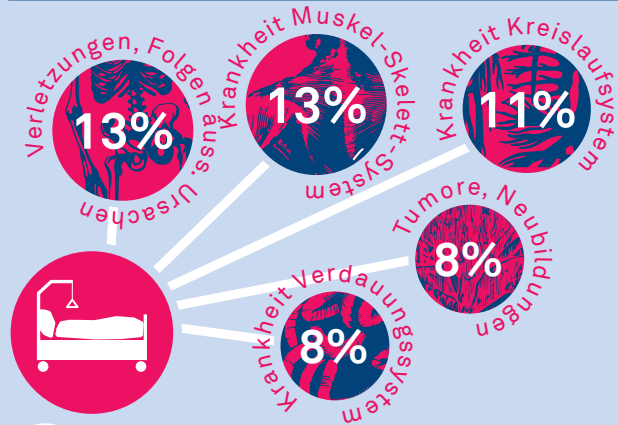

Todesfälle und Todesursachen 2023

3'330 verstorbene Personen

davon	1'074 an einer Krankheit des Kreislaufsystems	294 an Demenz
	805 an einer Krebserkrankung	157 durch Unfälle
		38 durch Selbsttötung

Gesundheit

Ärztinnen und Ärzte 2023



Arztbesuche pro Jahr 2022

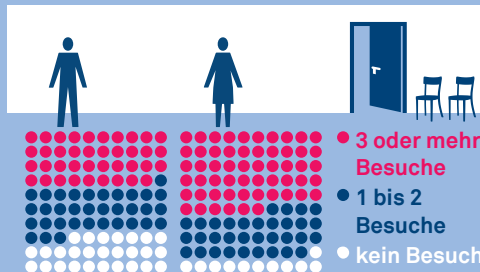

Aufenthalt im Akutspital

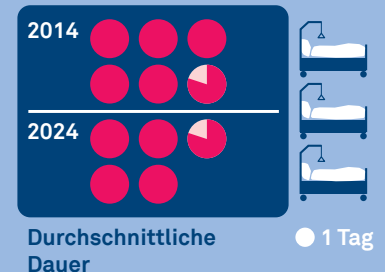

Krankenhäuser



Ambulante Pflege zuhause



Alters- und Pflegeheime



Hospitalisierungen 2023

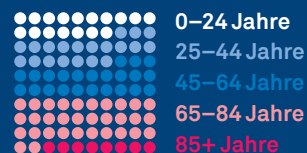

Mehrfache Hospitalisierungen möglich

Anteil Personen mit Spitex-Pflegeleistungen 2024

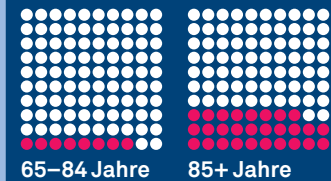

Anteil Personen in Alters-/Pflegeheim 2024

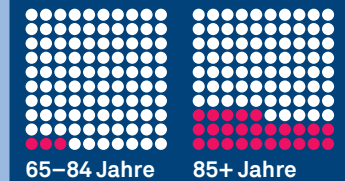

● 1% der jeweiligen Grundgesamtheit

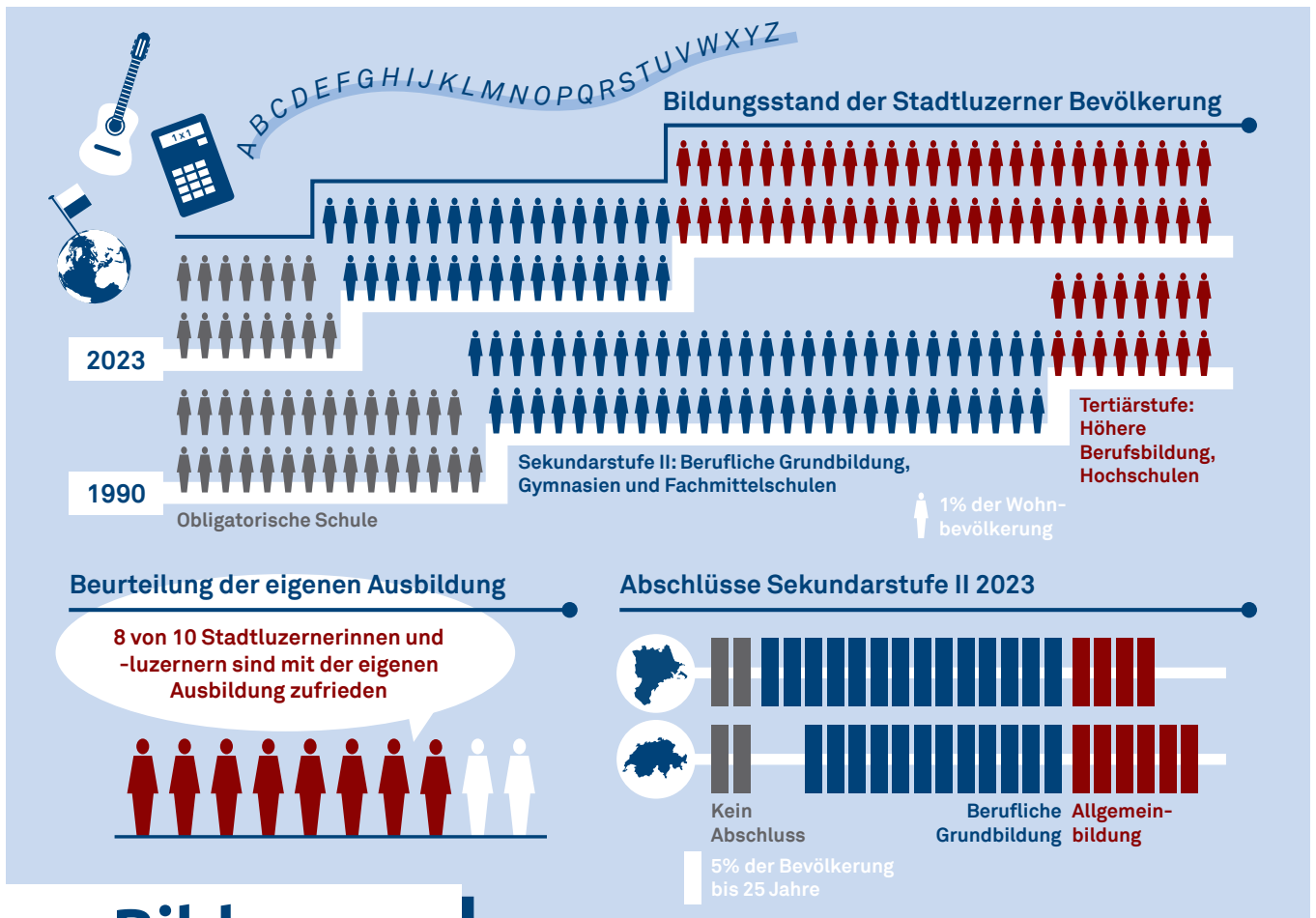

Beurteilung der eigenen Ausbildung

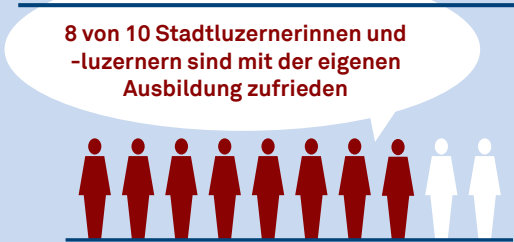

Abschlüsse Sekundarstufe II 2023

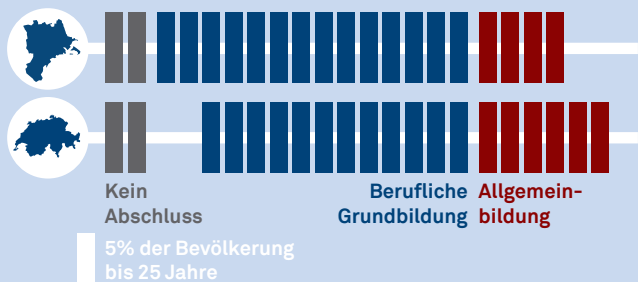

Bildung

Personen in Ausbildung in der Stadt Luzern

Obligatorische Schule 2024/2025

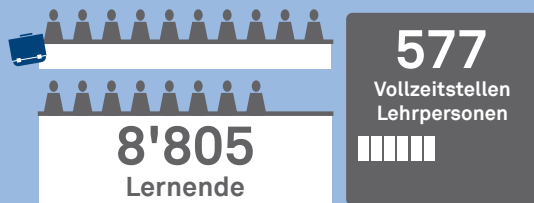

40 Prozent der Kinder und Jugendlichen in der obligatorischen Schule sind fremdsprachig

Sekundarstufe II 2024/2025

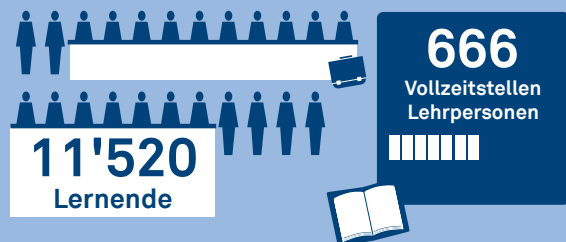

Tertiärstufe – Studienort Stadt Luzern 2024/2025

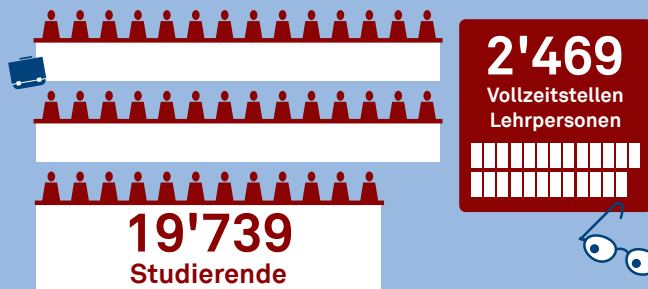

Höhere Berufsbildung 4'579 Studierende

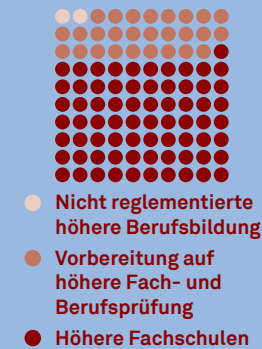

Hochschulen 15'160 Studierende

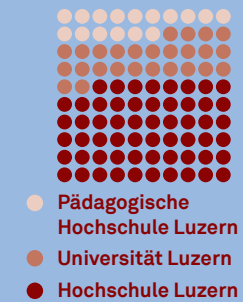

500 Lernende/ Studierende
1% der Studierenden

Wahlen Grosser Stadtrat 2024 – Wahlbeteiligung

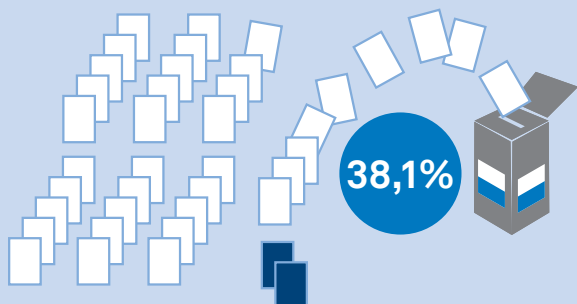

Nutzung der städtischen Informationskanäle

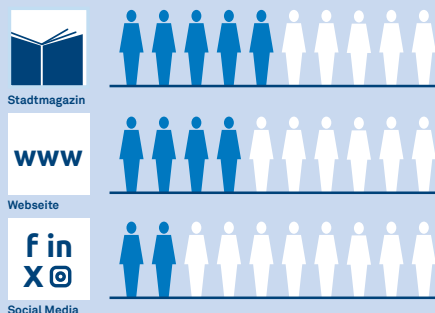

Wahlen Grosser Stadtrat 2024 – Sitzverteilung

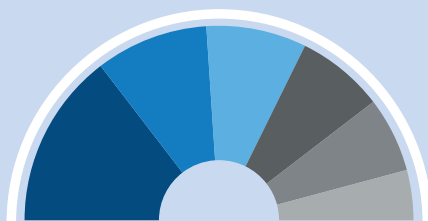
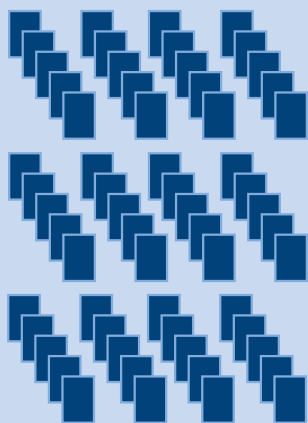

Anteil Frauen und Männer im Grossen Stadtrat

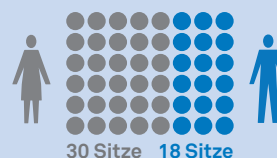

Politik und Gesellschaft

Hauptsprachen 2023

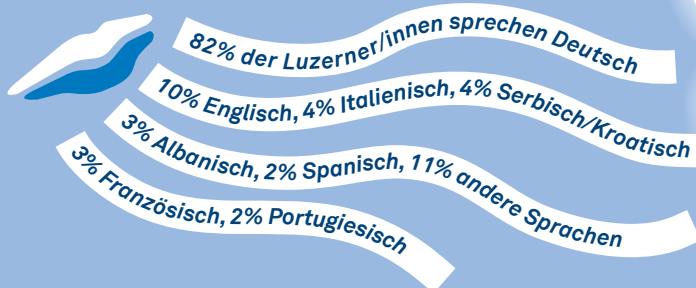

Religionen

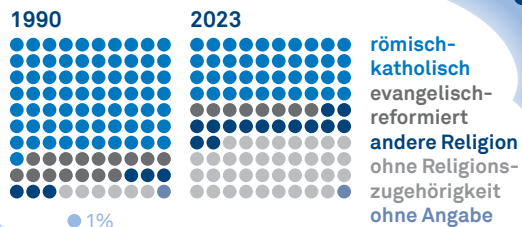

Zufriedenheit mit Kultur- und Sportangebot

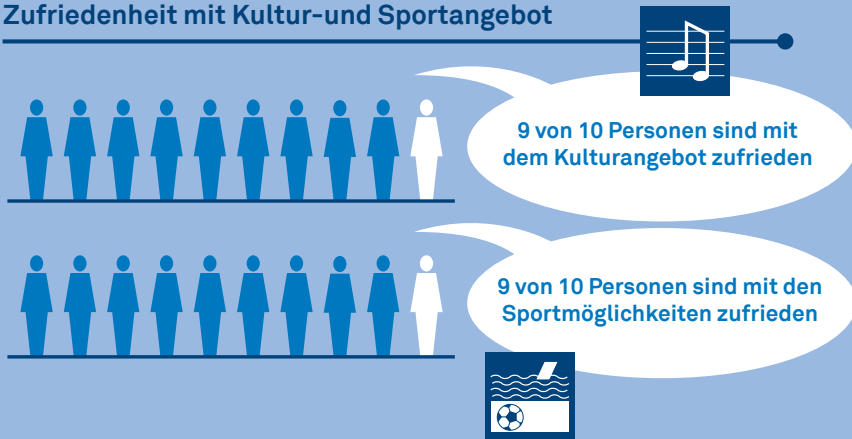

Sicherheitsgefühl in der Nacht





Steuerfuss 2025

1,55 Tiefster Gemeindesteuerfuss im Kanton: 0,90
Höchster Gemeindesteuerfuss im Kanton: 2,40



Natürliche Personen 2022

Steuerbares
Einkommen
3'294 Mio. Fr.

Steuerbares
Vermögen
21'800 Mio. Fr.

Juristische Personen 2022

Steuerbarer Gewinn
ohne Beteiligungen
4'854 Mio. Fr.

Steuerbares
Kapital
185'509 Mio. Fr.

Anteil an Steuer- ertrag je Einheit

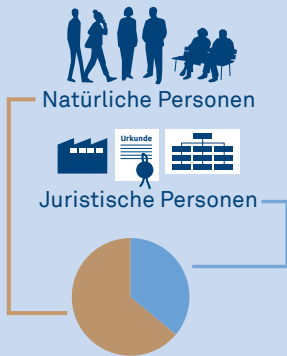

Steuerertrag je Einheit 2022

Natürliche Personen

Anteil der Steuerpflichtigen, welche die entsprechende Steuer entrichten ■ = 1%

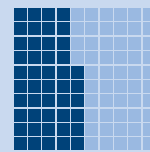
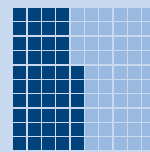
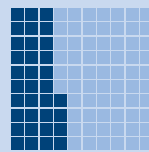
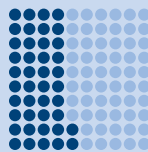

Einkommenssteuer
121 Mio. Fr.

Vermögens-
steuer
19 Mio. Fr.

Gewinnsteuer
69 Mio. Fr.

Kapitalsteuer
8 Mio. Fr.

Minimalsteuer
1 Mio. Fr.



Öffentliche Finanzen

Rechnungsabschluss 2024

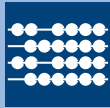

Erfolgsrechnung

Ertrag	1	'	3	5	3	Mio. Fr.
Aufwand	1	'	2	2	8	Mio. Fr.
Ergebnis	1	'	2	5		Mio. Fr.

Investitionsrechnung

Einnahmen	0	Mio. Fr.	
Ausgaben	8	9	Mio. Fr.
Ergebnis	8	9	Mio. Fr.



Ausgaben pro Kopf 2024

Nettoaufwand

Nettoinvestitionen

	Nettoaufwand	Nettoinvestitionen		
Allgemeine Verwaltung	1 1 8 Fr.	7 3 Fr.		
Öffentliche Sicherheit	7 9 Fr.	1 1 Fr.		
Bildung	1 ' 2 6 9 Fr.	4 0 1 Fr.		
Kultur und Freizeit	7 3 5 Fr.	1 4 7 Fr.		
Gesundheit	5 7 0 Fr.	0 Fr.		
Soziale Sicherheit	1 ' 9 2 3 Fr.	1 Fr.		
Verkehr	5 4 6 Fr.	2 0 9 Fr.		
Umwelt, Raumordnung	1 3 0 Fr.	1 5 0 Fr.		
Total	5 ' 3 7 0 Fr.	9 9 2 Fr.		

Wenn keine Daten für die Stadt Luzern erhältlich sind, wird auf kantonale oder schweizerische Daten zurückgegriffen. Die Grafiken, die auf nichtstädtischen Daten basieren, sind gekennzeichnet.



Kanton
Luzern



Schweiz

Datenquellen

Bevölkerung

Bundesamt für Statistik: STATPOP, BEV NAT, ESPOP, Eidg. Volkszählung, Strukturerhebung

Raum und Umwelt

Bundesamt für Statistik: Arealstatistik; EWL (Energie Wasser Luzern); Dienststelle Umwelt und Energie des Kantons Luzern; MeteoSchweiz; Strasseninspektorat der Stadt Luzern

Wirtschaft

Bundesamt für Statistik: Lohnstrukturerhebung, Statistik der Unternehmensdemografie, Statistik der Unternehmensstruktur, STATPOP; Bundesamt für Zoll und Grenzsicherheit; SECO: Arbeitsmarktstatistik

Tourismus

Bundesamt für Statistik: Beherbergungsstatistik, Statistik der Unternehmensstruktur

Energie

Bundesamt für Statistik: Gebäude- und Wohnungsstatistik; Dienststelle Umweltschutz der Stadt Luzern; Energie- und Klimabilanz der Stadt Luzern

Bau- und Wohnungswesen

Bundesamt für Statistik: Bau- und Wohnbaustatistik, Gebäude- und Wohnungsstatistik, Leerwohnungszählung, Strukturerhebung

Mobilität

Bundesamt für Statistik: Mikrozensus Mobilität und Verkehr, Strassenfahrzeugbestand (MFZ), Strukturerhebung; Bundesamt für Strassen: ASTRANA; Stadt Luzern; Verkehrsverbund Luzern

Soziale Sicherheit

LUSTAT: Steuerstatistik, Statistik zur finanziellen Situation der Haushalte; Bundesamt für Statistik: Haushaltsbudgeterhebung, Schweizerische Sozialhilfestatistik

Gesundheit

Bundesamt für Gesundheit: Statistik der obligatorischen Krankenversicherung; Bundesamt für Statistik: Gesundheitsstatistik, Medizinische Statistik der Krankenhäuser, Statistik der sozialmedizinischen Institutionen, SpiGes, Todesursachenstatistik, Schweizerische Gesundheitsbefragung; LUSTAT: Spitex-Statistik

Bildung

Bundesamt für Statistik: Hochschulstatistik, Längsschnittanalysen im Bildungsbereich, Statistik der Lernenden, Statistik des Schulpersonals, Strukturerhebung

Politik und Gesellschaft

Bundesamt für Statistik: Erhebung zur Sprache, Religion und Kultur; Stadt Luzern: Wahlen und Abstimmungen

Öffentliche Finanzen





LUSTAT: Erhebung der Gemeindesteuern, Gemeindefinanzstatistik, Steuerstatistik

LUSTAT: Bevölkerungsbefragung Stadt Luzern, Bevölkerungsbefragung Kanton Luzern

Redaktion und Infografiken:
Samuel Wegmann

LUSTAT Statistik Luzern
Burgerstrasse 22
Postfach 3768
6002 Luzern
Tel. 041 228 56 35
E-Mail info@lustat.ch
www.lustat.ch

Folgen Sie uns!

 [lustat.ch/newsletter](https://twitter.com/lustat_ch)
 [lustat.ch/facebook](https://facebook.com/lustat_ch)
 [lustat.ch/linkedin](https://linkedin.com/company/lustat_ch)
 [lustat.ch/instagram](https://instagram.com/lustat_ch)
 [lustat.ch/bluesky](https://bluesky.com/lustat_ch)